

la Piscine 
Commentry

École de nage
enfant et adulte
2024 / 2025

NATATION ADULTE

+ 16 ans

Débutant : **Mercredi** 12h15 à 13h

Moyen : **Mercredi** 12h15 à 13h

Confirmé : **Jeudi** 18h15 à 19h

ENFANT DÉBUTANT

à partir de 6 ans

• **Lundi** 17h15 à 18h

• **Mardi** 17h15 à 18h

• **Mercredi** 10h15 à 11h

13h15 à 14h

14h à 14h45

• **Jeudi** 17h15 à 18h

ENFANT MOYEN MOINS

à partir de 6 ans

• **Mardi** 17h15 à 18h

• **Mercredi** 10h15 à 11h

15h à 15h45

• **Jeudi** 17h15 à 18h

ENFANT MOYEN PLUS

à partir de 6 ans

• **Lundi** 17h15 à 18h

• **Mercredi** 13h15 à 14h

• **Vendredi** 17h15 à 18h

ENFANT PERFECTIONNEMENT

à partir de 6 ans

• **Mercredi** 16h à 16h45

Informations

- Reprise des activités dès le lundi 7 octobre 2024. Fin des activités le vendredi 27 juin 2025.

INSCRIPTIONS

- Test enfant et adulte du lundi 23 au vendredi 27 septembre

. lundi, mardi et jeudi de 17h à 19h30

. mercredi de 14h à 17h

. vendredi de 17h à 18h30

- Puis inscription du lundi 30 septembre au vendredi 4 octobre 2024, 45 minutes avant chaque créneau concerné.

- Inscription à l'année pour les enfants. (à partir de 6 ans dans l'année civile)

- Inscription à l'année ou par trimestre pour les adultes.

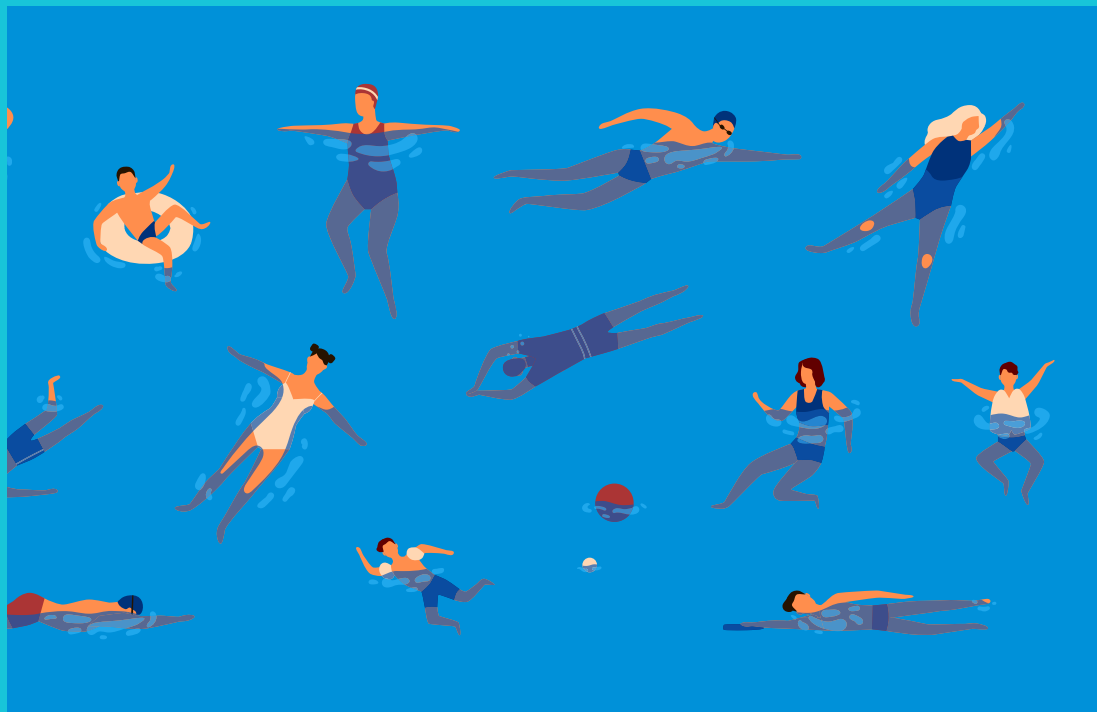

la Piscine
Commentry

Horaires d'ouverture au public à la rentrée 2024/2025

A PARTIR DU 30 SEPTEMBRE 2024

(susceptible de modifications)

PÉRIODE SCOLAIRE

- **Lundi** 10h à 13h30
17h à 20h
- **Mardi** 11h30 à 13h30
17h à 20h
- **Mercredi** 14h à 18h
- **Jeudi** 11h30 à 13h30
17h à 20h
- **Vendredi** 10h à 13h30
16h à 19h
- **Samedi** 14h à 18h
- **Dimanche** 9h à 13h

PÉRIODE PETITES VACANCES

Automne : du sam. 19 octobre au dim. 3 novembre

Hiver : du sam. 22 février au dim. 9 mars

Printemps : du sam. 19 avril au dim. 4 mai

HORAIRES :

- **Lundi** 11h à 13h30 / 14h30 à 19h
- **Mardi** 11h à 13h30 / 14h30 à 19h
- **Mercredi** 11h à 13h30 / 14h30 à 19h
- **Jeudi** 11h à 13h30 / 14h30 à 19h
- **Vendredi** 11h à 13h30 / 14h30 à 19h
- **Samedi** 10h à 13h / 14h à 18h
- **Dimanche** 9h à 13h

Fermetures de l'établissement

du dimanche 25 août au dimanche 29 septembre 2024
du samedi 21 décembre 2024 au dimanche 5 janvier 2025
du samedi 28 juin au vendredi 4 juillet 2025

Ainsi que les jours fériés suivants :

Vendredi 1^{er} novembre

Lundi 11 novembre

Dimanche 20 avril

Lundi 21 avril

Jeudi 1^{er} mai

Jeudi 8 mai

Jeudi 29 mai

Dimanche 8 juin

Lundi 9 juin

Mercredi 25 juin



la Piscine 
Commentry

Programme d'animations 2024/2025

AQUAGYM

- **Lundi** 12h15 à 13h
18h15 à 19h
- **Mercredi** 11h15 à 12h
- **Jeudi** 11h15 à 12h
17h à 17h45
- **Vendredi** 16h15 à 17h

AQUAPADDLE

- **Mardi** 18h30 à 19h

AQUABIKE

- **Lundi** 11h15 à 12h
- **Mardi** 12h15 à 13h
- **Mercredi** 17h à 17h45
- **Jeudi** 18h15 à 19h
- **Vendredi** 12h15 à 13h

AQUATRaining

- **Vendredi** 18h à 18h45

Informations

- Reprise des activités le lundi 30 septembre 2024. Fin des activités le vendredi 27 juin 2025

- Vente des abonnements dès le lundi 16 septembre aux horaires suivants :

Lundi - 9h à 16h

Mardi - 9h à 16h

Jeudi - 9h à 16h

Vendredi - 9h à 16h

-Plusieurs formules possibles : à l'unité ou 10, 20 ou 30 séances.

**+16
ans**

ENTRÉES ET ABONNEMENTS PUBLICS

Délibération du 02/03/2023

	Commentry		Bizeneuille, La Celle, Chamblet, Colombier, Deneuille-Les-Mines, Durdat-Larequille, Hyds, Malicorne, Nérès-Les-Bains, Saint-Angel, Verneix		Extérieur	
Adulte	3,40 €		3,80 €		4,30 €	
Abonnement adulte (valable un an à la date d'achat)	27,20 € par 10	51 € par 20	30,40 € par 10	57 € par 20	34,40 € par 10	64,50 € par 20
Entrée enfant, étudiant (jusqu'à 16 ans ou sur présentation de la carte étudiant)	1,90 €		2,15 €		2,50 €	
Abonnement enfant et étudiant (valable un an à la date d'achat)	15,20 € par 10	28,50 € par 20	17,20 € par 10	32,25 € par 20	20 € par 10	37,50 € par 20
Entrée Famille 2 adultes et 1 enfant	6,80 € +1 € par enfant supplémentaire de 5 à 16 ans		7,60 € +1,10 € par enfant supplémentaire de 5 à 16 ans		8,60 € +1,20 € par enfant supplémentaire de 5 à 16 ans	
Jardin Aquatique (le samedi de 9h30 à 12h)						
2 adultes + 1 enfant (de 3 mois à 6 ans inclus)	8 € (+1 € par enfant supplémentaire) 72,00 € par 10 (+1 € par enfant supplémentaire)					
1 adulte + 1 enfant (de 3 mois à 6 ans inclus)	4,50 € (+1 € par enfant supplémentaire) 40,50 € par 10 (+1 € par enfant supplémentaire)					

Badge perdu
3 €

ÉCOLE DE NAGE ET ANIMATIONS

Délibération du 02/03/2023

	Commentry		Bizeneuille, La Celle, Chamblet, Colombier, Deneuille-Les-Mines, Durdard-Larequille, Hyds, Malicorne, Nérès-Les-Bains, Saint-Angel, Verneix		Extérieur	
Cours enfant cycle annuel basé sur 1 cours / semaine	92,25 €	69 € Dès le 2 ^{ème} enfant	102,50 €	77 € Dès le 2 ^{ème} enfant	118,50 €	89 € Dès le 2 ^{ème} enfant
Cours adulte cycle annuel basé sur 1 cours / semaine	123 €		143,50 €		170,50 €	
Cours adulte cycle trimestriel basé sur 1 cours / semaine	47,50 €		53,30 €		63 €	
Abonnement Aquagym (valable du 30/09/2024 au 18/10/2025)	48,50 € par 10 89 € par 20 126 € par 30		55,50 € par 10 106,50 € par 20 150,50 € par 30		65,50 € par 10 126 € par 20 180,50 € par 30	
Abonnement Aquapaddle, aquabike et aquatraining (valable du 30/09/2024 au 18/10/2025)	57 € par 10		67,50 € par 10		81,50 € par 10	
Séance unique : aquagym, aquapaddle, aquabike, aquatraining...	6,30 €		7,60 €		9 €	